

OGGETTO

Piano di Lottizzazione ATR.1 Te Brunetti
Proposta II° stralcio

OTTOBRE 2024

12

B.2 TABELLA DELLE PROPRIETA'

Arch. Roberto Vagni - progettista

Geom. Rodolfo Baraldi - direzione e coordinamento



RICHIEDENTE

Tibre point s.r.l.
Società unipersonale

Via Sant'Eufemia n. 2 - Milano
Codice Fiscale: 01991750207

UBICAZIONE IMMOBILE: COMUNE DI MANTOVA - Via Possevino

NCEU Foglio 82 | part. 321

Sede operativa:
Via Giustiziani, 13
46100 Mantova (MN)
Tel.: 0376/326340
Fax: 0376/362038

Sede legale:
Via Imre Nagy, 58
46100 Mantova (MN)

Recapiti mail:
gsrl.mantova@gmail.com
g.srl@pec.it

C.F. e P.IVA: 02592500207

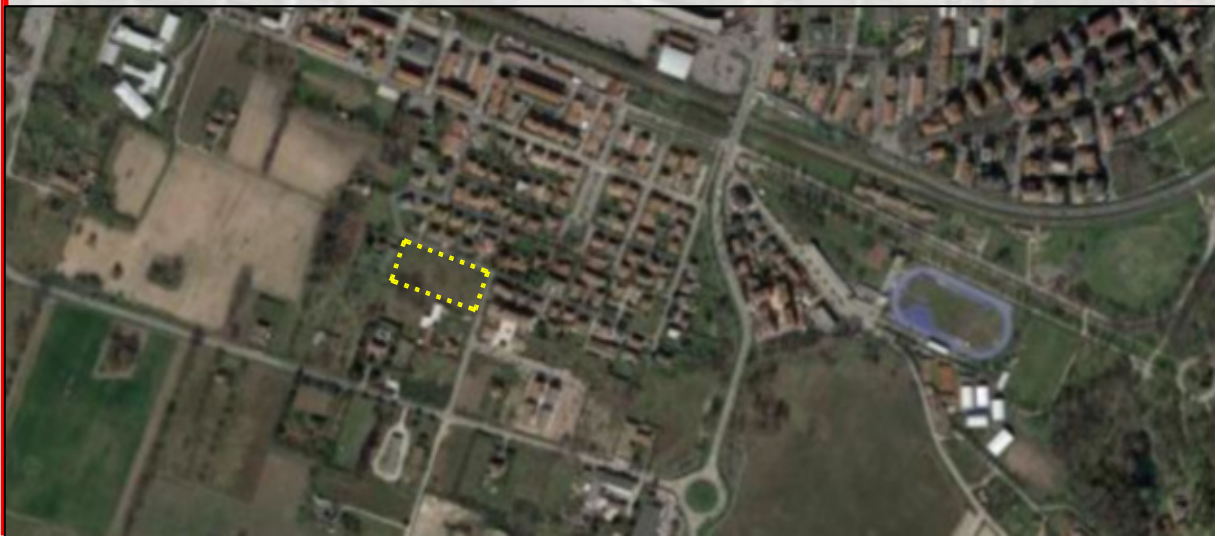

SOMMARIO

PROPRIETA' 2

DICHIARAZIONE SOSTITUTIVA DI ATTO NOTORIO 3

VISURE CATASTALI 5

COINVOLGIMENTO ALTRI PROPRIETARI 9

PROPRIETA'

Il lotto in oggetto è di proprietà della Soc. TIBRE POINT S.r.l.

	PROPRIETA'	FG.	PART.	SUP.	% PARTECIPAZIONE
	Tibre Point S.r.l.	82	321	8.544,00	100%

DICHIARAZIONE SOSTITUTIVA DI ATTO NOTORIO

Io sottoscritto Alberto Riotta nato a MANTOVA il 16/11/1971 domiciliato in MANTOVA Via Imre Nagy n. 58 – Codice Fiscale: RTT LRT 71S16 E897S - in qualità di Legale Rappresentante della Soc. TIBRE POINT S.r.l. con sede in Milano Via Sant'Eufemia n. 2 – Partita Iva: 01991750207 –

valendomi della disposizione di cui all'art. 47 del DPR 28/12/2000 n. 445, e consapevole delle pene stabilite per le false attestazioni e le mendaci dichiarazioni dagli articoli 483, 495 e 496 del Codice penale,

DICHIARO

sotto la mia personale responsabilità che la Soc. TIBRE POINT S.r.l. è proprietaria del terreno sito in Mantova Via Possevino catastalmente identificato al Foglio 82 Particella 321 e ricompreso nel piano "ATR.1 Te Brunetti".

Mantova, 17 gennaio 2024

Per la Soc. TIBRE POINT S.r.l.

Il Legale Rappresentante Alberto Riotta

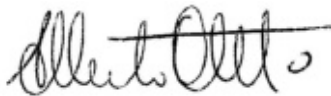

Ai sensi degli artt. n.38 comma 2 e n. 47 del D.P.R. 445 del 28/12/2000 la presente dichiarazione non è soggetta ad autenticazione della firma se:

- sottoscritta dall'interessato in presenza dell'incaricato che riceve il documento;
 - inviata corredata di fotocopia di documento d'identità
-

Si richiama l'attenzione sulle conseguenze previste dalla legge per falsità in atti e dichiarazioni mendaci.

D.P.R. 445 del 28/12/2000 (art. 76): "Chiunque rilasci dichiarazioni mendaci, forma atti falsi o ne fa uso nei casi previsti dal presente testo unico, è punito ai sensi del codice penale e delle leggi speciali in materia....Omissis"...Qualora dai controlli effettuati dalla Pubblica Amministrazione dovesse emergere la non veridicità del contenuto della dichiarazione, il dichiarante decade immediatamente dai benefici eventualmente prodotti dal provvedimento emanato sulla base della dichiarazione non veritiera. (art.75)

Informativa ai sensi dell'art.10 della legge 675/96 "tutela delle persone e di altri soggetti rispetto al trattamento dei dati personali": i dati personali indicati nel presente atto saranno trattati solo ed esclusivamente per gli scopi a cui il procedimento, per il quale si richiede la dichiarazione di cui sopra, si riferisce.



Direzione Provinciale di Mantova
Ufficio Provinciale - Territorio
Servizi Catastali

Data: 17/01/2024
Ora: 14:33:06
Numero Pratica: T232307/2024
Pag: 1 - Segue

Catasto terreni
Visura attuale per immobile
Situazione degli atti informatizzati al 17/01/2024



Immobile di catasto terreni



Causali di aggiornamento ed annotazioni

Informazioni riportate negli atti del catasto al 17/01/2024

Dati identificativi: Comune di **MANTOVA (E897) (MN)**

Foglio **82** Particella **321**

Classamento:

Redditi: dominicale **Euro 51,34 Lire 99.409**

agrario **Euro 24,27 Lire 46.992**

Il reddito dominicale è stato calcolato tenendo conto delle seguenti deduzioni: BVT^{a)} DO11R^{b)}

Particella con qualità: **PIOPPETO** di classe **1**

Superficie: **8.544 m²**

Ultimo atto di aggiornamento: FRAZIONAMENTO del 03/11/1998 in atti dal 05/11/1998 (n. 20474.1/1998)

> Dati identificativi

Comune di **MANTOVA (E897) (MN)**

Foglio **82** Particella **321**

Partita: **2175**

FRAZIONAMENTO del 03/11/1998 in atti dal 05/11/1998 (n. 20474.1/1998)

> Dati di classamento

Redditi: dominicale **Euro 51,34 Lire 99.409**

agrario **Euro 24,27 Lire 46.992**

Il reddito dominicale è stato calcolato tenendo conto delle seguenti deduzioni: BVT^{a)} DO11R^{b)}

Particella con qualità: **PIOPPETO** di classe **1**

Superficie: **8.544 m²**

FRAZIONAMENTO del 03/11/1998 in atti dal 05/11/1998 (n. 20474.1/1998)



Direzione Provinciale di Mantova
Ufficio Provinciale - Territorio
Servizi Catastali

Data: 17/01/2024
Ora: 14:33:06
Numero Pratica: T232307/2024
Pag: 2 - Fine

> **Intestazione attuale dell'immobile - totale intestati: 1**

- > **1. TIBRE POINT S.R.L. (CF 01991750207)**
sede in MILANO (MI)
Diritto di: Proprieta' per 1/1 (deriva dall'atto 1)

1. Atto del 01/08/2019 Pubblico ufficiale TORTORA
FEDERICO Sede MANTOVA (MN) Repertorio n.
38756 - COMPRAVENDITA Nota presentata con
Modello Unico n. 6736.1/2019 Reparto PI di MANTOVA
in atti dal 02/08/2019

Visura telematica

Tributi speciali: Euro 0,90

Legenda

- a) BVT: Consorzio di bonifica territorio a sud di mantova - per la bonifica
b) DO11R: Opere idrauliche di 2a categoria lungo il fiume po e i suoi affluenti - comprensorio xi - mincio e laghi di mantova (difesa perimetrale)

Catasto terreni
Visura attuale per immobile
Situazione degli atti informatizzati al 17/01/2024



Immobile di catasto terreni



Causali di aggiornamento ed annotazioni

Informazioni riportate negli atti del catasto al 17/01/2024

Dati identificativi: Comune di MANTOVA (E897) (MN)

Foglio 82 Particella 316

Classamento:

Redditi: dominicale Euro 53,58 Lire 103.754

agrario Euro 57,99 Lire 112.288

Il reddito dominicale è stato calcolato tenendo
conto delle seguenti deduzioni: DO11R^a) BVU^b)

Particella con qualità: SEMINATIVO di classe 3

Superficie: 8.983 m²

Ultimo atto di aggiornamento: FRAZIONAMENTO del 14/07/1998 in atti dal 28/08/1998 (n. 13350.31/1998)

> **Dati identificativi**

Comune di MANTOVA (E897) (MN)

Foglio 82 Particella 316

Partita: 4734

FRAZIONAMENTO del 14/07/1998 in atti dal
28/08/1998 (n. 13350.31/1998)

> **Dati di classamento**

Redditi: dominicale Euro 53,58 Lire 103.754

agrario Euro 57,99 Lire 112.288

Il reddito dominicale è stato calcolato tenendo
conto delle seguenti deduzioni: DO11R^a) BVU^b)

Particella con qualità: SEMINATIVO di classe 3

Superficie: 8.983 m²

FRAZIONAMENTO del 14/07/1998 in atti dal
28/08/1998 (n. 13350.31/1998)



Direzione Provinciale di Mantova
Ufficio Provinciale - Territorio
Servizi Catastali

Data: 17/01/2024
Ora: 14:33:58
Numero Pratica: T232675/2024
Pag: 2 - Fine

> **Intestazione attuale dell'immobile - totale intestati: 1**

- > **1. TIBRE POINT S.R.L. (CF 01991750207)**
sede in MILANO (MI)
Diritto di: Proprietà per 1/1 (deriva dall'atto 1)

1. Atto del 01/08/2019 Pubblico ufficiale TORTORA
FEDERICO Sede MANTOVA (MN) Repertorio n.
38756 - COMPRAVENDITA Nota presentata con
Modello Unico n. 6736.1/2019 Reparto PI di MANTOVA
in atti dal 02/08/2019

Visura telematica

Tributi speciali: Euro 0,90

Legenda

- a) DO11R: Opere idrauliche di 2a categoria lungo il fiume po e i suoi affluenti - compresorio xi - mincio e laghi di
mantova (difesa perimetrale)
b) BVU: Consorzio di bonifica territorio a sud di mantova - per la bonifica

COINVOLGIMENTO ALTRI PROPRIETARI

E' previsto dalle disposizioni del PGT l'informazione alle proprietà incluse nel perimetro dell'ambito di trasformazione ATR1 quando si procede per stralci funzionali. Il proponente del II° stralcio dell'"ATR.1 Te Brunetti" ha inviato l'informativa ai soggetti intestatari dei terreni compresi nell'ATR.1, ma esclusi dallo stralcio.

Ciò nonostante, il lotto oggetto del II° stralcio è particolarmente concluso e molto improbabilmente altre aree potrebbero fattivamente integrarsi.

Di seguito documentazione dell'avvenuta informativa.

Mantova, 20 Luglio 2021

Prot. 08/21

**Preg.mi Sigg. Adami Graziella
Gazzoli Franco**
Viale Sabotino, 5
46100 Mantova

Raccanelli Luigi
Via Possevino, 21
46100 Mantova

**Caramaschi Roberto
Caramaschi Alfio**
Via G.Bonoris, 12
46100 Mantova

Soncini Giannino
Via M. Donati, 5
46100 Mantova

Castellano Carmen
Via G. Romano, 42
46100 Mantova

Traldi Rita
Via F.lli Cervi, 8
46010 Curtatone (MN)

Fante Silvio
Via Cantelma, 5
46100 Mantova

Lanzi Laura
Strada Chiesanuova, 16
46100 Mantova

**Marcolongo Carla
Franzoni Cristian e Daniele**
Piazzale Monferrato, 3
46100 Mantova

ANDES immobiliare S.r.l.
curatore Sanguanini Davide
Via B. De Canal, 2
46100 Mantova
f86.2013@pecfallimenti.it

Marchi Gabriella
Viale G. Gobio, 3
46100 Mantova

**Busoli Enzo
Rebecchi Clara**
Viale L. Vaschi, 12
46100 Mantova

Raccanelli Renata
Via Possevino, 19
46100 Mantova

**Dodi Carlo
Guglielmi Lidia**
Via Spolverina, 14
46100 Mantova

Soncini Riccarda
Via M. Donati, 5
46100 Mantova

Colacino Paola
Via Possevino, 23
46100 Mantova

Traldi Vincenzo
Via C. Battisti, 109
46037 Roncoferraro (MN)

Truzzi Aristea
C.so V. Emanuele II°, 91
46100 Mantova

Truzzi Cesare
Via Solferino e San Martino, 13
46100 Mantova

EDIL.LAMA Costruzioni S.p.a.
Via di Mezzo, 26/L
46030 Borgo Virgilio (MN)
edillamasrlspa@pec.it

Mozzini Carlo
Viale Rimembranze, 14
46100 Mantova
carlo.mozzini@archiworldpec.it

Mozzini Luisa
Via E. Dugoni, 3
46100 Mantova

FINEDIL S.p.a.

Via Battisti, 9
c/o Studio Bardini
finedilspa@legalmail.it

GESTINVEST S.r.l.

Via Valsesia, 55
46100 Mantova
gestinvest.srl@legalmail.it

Mozzini Milena

Via Tamburini, 12
42122 Reggio Emilia

Mozzini Sara

Via Ungaretti, 18
46010 Curtatone (MN)

ISOCLIMA S.p.a.

Via Giovanni XXII°, 58
Rezzato (BS)
isoclimaspa@legalmail.it

LA MAISON S.a.s.

Via Pellacane, 41
Sona (VR)
egidio.rudari@achiworldpec.it

Muzzarelli Daniele

Via Roma, 70/G
46047 Porto Mantovano (MN)

Parrocchia di San Luigi Gonzaga

Via Defendi Semeghini, 8
46100 Mantova

LU.CA. S.a.s.

Piazza Sordello, 52
46100 Mantova
lu.casas@legalmail.it

TINO GUIDOTTI & C.

Via Locatelli, 20
Verona
guidotti.sas@pec.it

Peloso Franca

Via M. Donati, 5
46100 Mantova

Perondini Roberto

Stradello Zuccoli, 5/A
41012 Carpi (MO)

Oggetto: Presentazione piano attuativo stralcio "ATR.1 - II° stralcio Te Brunetti" da parte della Soc. TIBRE POINT S.r.l.

Con riferimento alle N.T.A. del P.G.T. in relazione all'implementazione di stralci esecutivi dell'ATR.1 informiamo che sarà depositata richiesta di approvazione del secondo stralcio di detta area di trasformazione relativa ad un lotto "concluso" posto in Via Possevino e censito al catasto dei terreni di Mantova al Foglio 82 Particella 321 di mq 8.544,00;

Precisiamo che l'area in questione è infinitesima del comparto ATR.1 e che la proposta è conforme al P.G.T. e non intacca i diritti e le trasformazioni edificatorie delle altre aree incluse nel perimetro di piano;

Quindi cogliamo l'occasione per comunicare che la documentazione che sarà inoltrata al Comune di Mantova sarà

consultabile presso lo studio del coordinatore incaricato Geom. Rodolfo Baraldi cui, qualora foste interessati, siete pregati di inoltrare richiesta all'indirizzo studiobaraldirodolfo@legalmail.it o telefonare allo 0376/326340.

Tutto quanto sopra non intacca il profilo partecipativo previsto dalla procedura di adozione e approvazione del piano urbanistico in conformità al P.G.T.

In allegato la planimetria con l'individuazione della proprietà e dell'area ricompresa nello stralcio e una immagine dell'ipotesi di intervento.

Distinti saluti.

Tibre Point srl

L'Amm. Unico

Dott. Alberto Riotta

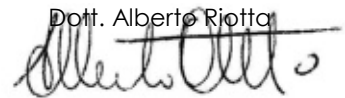



Intervento di progetto

PROGETTA	RG	PART.	SUP.	% PARTICIPAZIONE
Stato Piani S.U.	82	221	8.544,00	100%

Soc. 1988 FOMI S.r.l. con sede legale in Milano - Via Sant'Andrea n. 3 - C.F. n. Pavi 01911300207

Legenda edilizia CDR

- Lotti di intervento
- A.B. 1.1a Strada
- Lotti di piano non soggetti alla scelta di progetto
- A.B. 1.1a Strada - Intervento
- A.B. 1.1a Strada - Intervento



Tibre Point srl

Da: Tibre Point srl <tibre@legalmail.it>
Inviato: martedì 10 agosto 2021 15:37
A: 'edillamasrlspa@pec.it'; 'f86.2013@pecfallimenti.it';
'carlo.mozzini@archiworldpec.it'; 'finedilspa@legalmail.it';
'gestinvest.srl@legalmail.it'; 'isoclimaspa@legalmail.it';
'egidio.rudari@achiworldpec.it'; 'lu.casas@legalmail.it'; 'guidotti.sas@pec.it'
Oggetto: Presentazione piano attuativo stralcio "ATR.1 - II° stralcio Te Brunetti" da parte
della Soc. TIBRE POINT S.r.l.
Allegati: nota 08-21.pdf
Priorità: Alta

Vedasi allegato.

1	Adami Graziella e Gazzoli Franco	Viale Sabotino, 5	46100 Mantova
2	Raccanelli Luigi	Via Possevino, 21	46100 Mantova
3	Busoli Enzo e Rebecchi Clara	Viale L. Vaschi, 12	46100 Mantova
4	Raccanelli Renata	Via Possevino, 19	46100 Mantova
5	Caramaschi Roberto e Alfio	Via G. Bonoris, 12	46100 Mantova
6	Soncini Giannino	Via M. Donati, 5	46100 Mantova
7	Castellano Carmen	Via G. Romano, 42	46100 Mantova
8	Soncini Riccarda	Via M. Donati, 5	46100 Mantova
9	Colacino Paola	Via Possevino, 23	46100 Mantova
10	Traldi Rita	Via F.lli Cervi, 8	46010 Curtatone (MN)
11	Dodi Carlo e Guglielmi Lidia	Via Spolverina, 14	46100 Mantova
12	Traldi Vincenzo	Via C. Battisti, 109	46037 Roncoferraro (MN)
13	Fante Silvio	Via Cantelma, 5	46100 Mantova
14	Truzzi Aristea	C.so V. Emanuele II°, 91	46100 Mantova
15	Lanzi Laura	Strada Chiesanuova, 16	46100 Mantova
16	Truzzi Cesare	Via Solferino e San Martino, 13	46100 Mantova
17	Marcolongo Carla e Franzoni Cristian e Daniele	Piazzale Monferrato, 3	46100 Mantova
18	Perondini Roberto	Stradello Zuccoli, 5/A	41012 Carpi (MO)
19	Marchi Gabriella	Viale G. Gobio, 3	46100 Mantova
20	Parrocchia di San Luigi Gonzaga	Via Defendi Semeghini, 8	46100 Mantova
21	Mozzini Luisa	Via E. Dugoni, 3	46100 Mantova
22	Muzzarelli Daniele	Via Roma, 70/G	46047 Porto Mantovano (MN)
23	Mozzini Milena	Via Tamburini, 12	42122 Reggio Emilia
24	Mozzini Sara	Via Ungaretti, 18	46010 Curtatone (MN)
25	Peloso Franca	Via M. Donati, 5	46100 Mantova

N. Raccomandata

15436425709-9



Posteitaliane

P1816/EP1825 - Mod. 22 R - MOD. 04000B (px 1150) - St. (1A69 - 1A35) Ed. 09

Accettazione **RACCOMANDATA**

È vietato introdurre denaro e valori nelle raccomandate: Poste Italiane SpA non ne risponde

RICEVUTA

Si prega di compilare a cura del mittente a macchina o in stampatello

DESTINATARIO	BUSOLI ENZO E REBECCHI CLARA		
	VIALE L. VASCHI 12		
	VIA / PIAZZA N° CIV. MN		
	C.A.P. 46100 COMUNE MANTOVA PROV. MN		
MITTENTE	TIBRE POINT SRL c/o G. SRL		
	VIA GIUSTIZIATI 13		
	VIA / PIAZZA N° CIV. MN		
	C.A.P. 46100 COMUNE MANTOVA PROV. MN		

SERVIZI ACCESSORI RICHIESTI	<input type="checkbox"/> Via aerea	<input checked="" type="checkbox"/> A.R.
	<input type="checkbox"/> Assegno € _____ (in cifre)	

Fraz. 35001 Sez. 22 Operaz. 64
Causale: R 09/08/2021 12:49
Peso gr.: 19 Tariffa € 6.50 Affr. € 6.50
Serv. Agg.: AR
Bollo (accettazione manuale)

TASSE

N. Raccomandata

15436425708-8



Posteitaliane

EP1816/EP1825 - Mod. 22 R - MOD. 04000B (px 1150) - St. (1A69 - 1A35) Ed. 09

Accettazione **RACCOMANDATA**

È vietato introdurre denaro e valori nelle raccomandate: Poste Italiane SpA non ne risponde

RICEVUTA

Si prega di compilare a cura del mittente a macchina o in stampatello

DESTINATARIO	ADAMI GRAZIELLA E GAZZOLI FRANCO		
	VIALE SABOTINO 5		
	VIA / PIAZZA N° CIV. MN		
	C.A.P. 46100 COMUNE MANTOVA PROV. MN		
MITTENTE	TIBRE POINT SRL c/o G. SRL		
	VIA GIUSTIZIATI 13		
	VIA / PIAZZA N° CIV. MN		
	C.A.P. 46100 COMUNE MANTOVA PROV. MN		

SERVIZI ACCESSORI RICHIESTI	<input type="checkbox"/> Via aerea	<input checked="" type="checkbox"/> A.R.
	<input type="checkbox"/> Assegno € _____ (in cifre)	

Fraz. 35001 Sez. 22 Operaz. 65
Causale: R 09/08/2021 12:50
Peso gr.: 19 Tariffa € 6.50 Affr. € 6.50
Serv. Agg.: AR
Bollo (accettazione manuale)

TASSE

N. Raccomandata

15436425711-2



Posteitaliane

P1816/EP1825 - Mod. 22 R - MOD. 04000B (px 1150) - St. (1A69 - 1A35) Ed. 09

Accettazione **RACCOMANDATA**

È vietato introdurre denaro e valori nelle raccomandate: Poste Italiane SpA non ne risponde

RICEVUTA

Si prega di compilare a cura del mittente a macchina o in stampatello

DESTINATARIO	RACCANELLI RENATA		
	VIA POSSEVINO 19		
	VIA / PIAZZA N° CIV. MN		
	C.A.P. 46100 COMUNE MANTOVA PROV. MN		
MITTENTE	TIBRE POINT SRL c/o G. SRL		
	VIA GIUSTIZIATI 13		
	VIA / PIAZZA N° CIV. MN		
	C.A.P. 46100 COMUNE MANTOVA PROV. MN		

SERVIZI ACCESSORI RICHIESTI	<input type="checkbox"/> Via aerea	<input checked="" type="checkbox"/> A.R.
	<input type="checkbox"/> Assegno € _____ (in cifre)	

Fraz. 35001 Sez. 22 Operaz. 62
Causale: R 09/08/2021 12:47
Peso gr.: 19 Tariffa € 6.50 Affr. € 6.50
Serv. Agg.: AR
Bollo (accettazione manuale)

TASSE

N. Raccomandata

15436425710-1



Posteitaliane

EP1816/EP1825 - Mod. 22 R - MOD. 04000B (px 1150) - St. (1A69 - 1A35) Ed. 09

Accettazione **RACCOMANDATA**

È vietato introdurre denaro e valori nelle raccomandate: Poste Italiane SpA non ne risponde

RICEVUTA

Si prega di compilare a cura del mittente a macchina o in stampatello

DESTINATARIO	RACCANELLI LUIGI		
	VIA POSSEVINO 21		
	VIA / PIAZZA N° CIV. MN		
	C.A.P. 46100 COMUNE MANTOVA PROV. MN		
MITTENTE	TIBRE POINT SRL c/o G. SRL		
	VIA GIUSTIZIATI 13		
	VIA / PIAZZA N° CIV. MN		
	C.A.P. 46100 COMUNE MANTOVA PROV. MN		

SERVIZI ACCESSORI RICHIESTI	<input type="checkbox"/> Via aerea	<input checked="" type="checkbox"/> A.R.
	<input type="checkbox"/> Assegno € _____ (in cifre)	

Fraz. 35001 Sez. 22 Operaz. 63
Causale: R 09/08/2021 12:48
Peso gr.: 19 Tariffa € 6.50 Affr. € 6.50
Serv. Agg.: AR
Bollo (accettazione manuale)

TASSE

N. Raccomandata

15436425714-6



Posteitaliane

EP1816/EP1825 - Mod. 22 R - MOD. 04000B (px.1100) - SL (1A69 - 1A35) Ed. 09

Accettazione **RACCOMANDATA**

RICEVUTA

È vietato introdurre denaro e valori nelle raccomandate: Poste Italiane SpA non ne risponde

Si prega di compilare a cura del mittente a macchina o in stampatello

DESTINATARIO		DODI CARLO E GUGLIELMI LIDIA	
VIA / PIAZZA	VIA SPOLVERINA	N° CIV.	14
C.A.P.	46100	COMUNE	MANTOVA
MITTENTE		TIBRE POINT SRL c/o G. SRL	
VIA / PIAZZA	VIA GIUSTIZIATI	N° CIV.	13
C.A.P.	46100	COMUNE	MANTOVA

SERVIZI ACCESSORI
RICHIESTI
Contrasegnare la
casella interessata
☐ Via aerea ☒ A.R.
☐ Assegno € _____ (in cifre)

 Fraz. 35001
 Causale: R
 Peso gr.: 19
 Serv. Agg.: AR

 Sez. 22 Operaz. 60
 09/08/2021 12:46
 Tariffa € 6.50 Affr. € 6.50

TASSE

N. Raccomandata

15436425713-5



Posteitaliane

EP1816/EP1825 - Mod. 22 R - MOD. 04000B (px.1100) - SL (1A69 - 1A35) Ed. 09

Accettazione **RACCOMANDATA**

RICEVUTA

È vietato introdurre denaro e valori nelle raccomandate: Poste Italiane SpA non ne risponde

Si prega di compilare a cura del mittente a macchina o in stampatello

DESTINATARIO		SONCINI RICCARDA	
VIA / PIAZZA	VIA M. DONATI	N° CIV.	5
C.A.P.	46100	COMUNE	MANTOVA
MITTENTE		TIBRE POINT SRL c/o G. SRL	
VIA / PIAZZA	VIA GIUSTIZIATI	N° CIV.	13
C.A.P.	46100	COMUNE	MANTOVA

SERVIZI ACCESSORI
RICHIESTI
Contrasegnare la
casella interessata
☐ Via aerea ☒ A.R.
☐ Assegno € _____ (in cifre)

 Fraz. 35001
 Causale: R
 Peso gr.: 19
 Serv. Agg.: AR

 Sez. 22 Operaz. 58
 09/08/2021 12:44
 Tariffa € 6.50 Affr. € 6.50

TASSE

N. Raccomandata

15436425712-4



Posteitaliane

EP1816/EP1825 - Mod. 22 R - MOD. 04000B (px.1100) - SL (1A69 - 1A35) Ed. 09

Accettazione **RACCOMANDATA**

RICEVUTA

È vietato introdurre denaro e valori nelle raccomandate: Poste Italiane SpA non ne risponde

Si prega di compilare a cura del mittente a macchina o in stampatello

DESTINATARIO		CARAMASCHI ROBERTO E ALFIO	
VIA / PIAZZA	VIA G. BONORIS	N° CIV.	12
C.A.P.	46100	COMUNE	MANTOVA
MITTENTE		TIBRE POINT SRL c/o G. SRL	
VIA / PIAZZA	VIA GIUSTIZIATI	N° CIV.	13
C.A.P.	46100	COMUNE	MANTOVA

SERVIZI ACCESSORI
RICHIESTI
Contrasegnare la
casella interessata
☐ Via aerea ☒ A.R.
☐ Assegno € _____ (in cifre)

 Fraz. 35001
 Causale: R
 Peso gr.: 19
 Serv. Agg.: AR

 Sez. 22 Operaz. 61
 09/08/2021 12:46
 Tariffa € 6.50 Affr. € 6.50

TASSE

N. Raccomandata

15436425715-7



Posteitaliane

EP1816/EP1825 - Mod. 22 R - MOD. 04000B (px.1100) - SL (1A69 - 1A35) Ed. 09

Accettazione **RACCOMANDATA**

RICEVUTA

È vietato introdurre denaro e valori nelle raccomandate: Poste Italiane SpA non ne risponde

Si prega di compilare a cura del mittente a macchina o in stampatello

DESTINATARIO		SONCINI GIANNINO	
VIA / PIAZZA	VIA M. DONATI	N° CIV.	5
C.A.P.	46100	COMUNE	MANTOVA
MITTENTE		TIBRE POINT SRL c/o G. SRL	
VIA / PIAZZA	VIA GIUSTIZIATI	N° CIV.	13
C.A.P.	46100	COMUNE	MANTOVA

SERVIZI ACCESSORI
RICHIESTI
Contrasegnare la
casella interessata
☐ Via aerea ☒ A.R.
☐ Assegno € _____ (in cifre)

 Fraz. 35001
 Causale: R
 Peso gr.: 19
 Serv. Agg.: AR

 Sez. 22 Operaz. 59
 09/08/2021 12:45
 Tariffa € 6.50 Affr. € 6.50

TASSE

N. Raccomandata

15436425717-9



Posteitaliane

EP1816/EP1825 - Mod. 22 R - MOD. 040008 (ex 1100) - St. (1A69 - 1A35) Ed. 09

Accettazione **RACCOMANDATA**

È vietato introdurre denaro e valori nelle raccomandate: Poste Italiane SpA non ne risponde

RICEVUTA

Si prega di compilare a cura del mittente a macchina o in stampatello

DESTINATARIO	COLACINO PAOLA		
	DESTINATARIO	VIA POSSEVINO	23
	VIA / PIAZZA	46100	N° CIV. MN
	C.A.P.	COMUNE	PROV.
MITTENTE	TIBRE POINT SRL c/o G. SRL		
	MITTENTE	VIA GIUSTIZIATI 13	13
	VIA / PIAZZA	46100	N° CIV. MN
	C.A.P.	COMUNE	PROV.

SERVIZI ACCESSORI RICHIESTI	<input type="checkbox"/> Via aerea	<input checked="" type="checkbox"/> A.R.
	<input type="checkbox"/> Assegno €	(in cifre)

Fraz. 35001 Sez. 22 Operaz. 56
 Causale: R 09/08/2021 12:42
 Peso gr.: 19 Tariffa € 6.50 Affr. € 6.50
 Serv.Ag.: AR

Bollo
(accettazione manuale)

TASSE

N. Raccomandata

15436425716-8



Posteitaliane

EP1816/EP1825 - Mod. 22 R - MOD. 040008 (ex 1100) - St. (1A69 - 1A35) Ed. 09

Accettazione **RACCOMANDATA**

È vietato introdurre denaro e valori nelle raccomandate: Poste Italiane SpA non ne risponde

RICEVUTA

Si prega di compilare a cura del mittente a macchina o in stampatello

DESTINATARIO	CASTELLANO CARMEN		
	DESTINATARIO	VIA G. ROMANO	42
	VIA / PIAZZA	46100	N° CIV. MN
	C.A.P.	COMUNE	PROV.
MITTENTE	TIBRE POINT SRL c/o G. SRL		
	MITTENTE	VIA GIUSTIZIATI	13
	VIA / PIAZZA	46100	N° CIV. MN
	C.A.P.	COMUNE	PROV.

SERVIZI ACCESSORI RICHIESTI	<input type="checkbox"/> Via aerea	<input checked="" type="checkbox"/> A.R.
	<input type="checkbox"/> Assegno €	(in cifre)

Fraz. 35001 Sez. 22 Operaz. 57
 Causale: R 09/08/2021 12:43
 Peso gr.: 19 Tariffa € 6.50 Affr. € 6.50
 Serv.Ag.: AR

Bollo
(accettazione manuale)

TASSE

N. Raccomandata

15436425719-1



Posteitaliane

EP1816/EP1825 - Mod. 22 R - MOD. 040008 (ex 1100) - St. (1A69 - 1A35) Ed. 09

Accettazione **RACCOMANDATA**

È vietato introdurre denaro e valori nelle raccomandate: Poste Italiane SpA non ne risponde

RICEVUTA

Si prega di compilare a cura del mittente a macchina o in stampatello

DESTINATARIO	TRALDI VINCENZO		
	DESTINATARIO	VIA C. BATISTI	109
	VIA / PIAZZA	46037	N° CIV. MN
	C.A.P.	COMUNE	PROV.
MITTENTE	TIBRE POINT SRL c/o G. SRL		
	MITTENTE	VIA GIUSTIZIATI 13	13
	VIA / PIAZZA	46100	N° CIV. MN
	C.A.P.	COMUNE	PROV.

SERVIZI ACCESSORI RICHIESTI	<input type="checkbox"/> Via aerea	<input checked="" type="checkbox"/> A.R.
	<input type="checkbox"/> Assegno €	(in cifre)

Fraz. 35001 Sez. 22 Operaz. 54
 Causale: R 09/08/2021 12:40
 Peso gr.: 17 Tariffa € 6.50 Affr. € 6.50
 Serv.Ag.: AR

Bollo
(accettazione manuale)

TASSE

N. Raccomandata

15436425718-0



Posteitaliane

EP1816/EP1825 - Mod. 22 R - MOD. 040008 (ex 1100) - St. (1A69 - 1A35) Ed. 09

Accettazione **RACCOMANDATA**

È vietato introdurre denaro e valori nelle raccomandate: Poste Italiane SpA non ne risponde

RICEVUTA

Si prega di compilare a cura del mittente a macchina o in stampatello

DESTINATARIO	TRALDI RITA		
	DESTINATARIO	VIA F. LI CERVI	8
	VIA / PIAZZA	46010	N° CIV. MN
	C.A.P.	COMUNE	PROV.
MITTENTE	TIBRE POINT SRL c/o G. SRL		
	MITTENTE	VIA GIUSTIZIATI	13
	VIA / PIAZZA	46100	N° CIV. MN
	C.A.P.	COMUNE	PROV.

SERVIZI ACCESSORI RICHIESTI	<input type="checkbox"/> Via aerea	<input checked="" type="checkbox"/> A.R.
	<input type="checkbox"/> Assegno €	(in cifre)

Fraz. 35001 Sez. 22 Operaz. 55
 Causale: R 09/08/2021 12:41
 Peso gr.: 17 Tariffa € 6.50 Affr. € 6.50
 Serv.Ag.: AR

Bollo
(accettazione manuale)

TASSE

N. Raccomandata

15436425721-5



Posteitaliane

P1816/EP1825 - Mod. 22 R - MOD. 040008 (ex 1808) - St. (1A69 - 1A35) Ed. 09

Accettazione **RACCOMANDATA**

È vietato introdurre denaro e valori nelle raccomandate: Poste Italiane SpA non ne risponde

RICEVUTA

Si prega di compilare a cura del mittente a macchina o in stampatello

DESTINATARIO	TRUZZI ARISTEA		
VIA / PIAZZA	C.SO V. EMANUELE II°	91	N° CIV.
C.A.P.	46100	MANOVA	UN
COMUNE			PROV.
MITTENTE	TIBRE POINT SRL C/O G. SRL		
VIA / PIAZZA	VIA GIUSTIZIATI	13	N° CIV.
C.A.P.	46100	MANOVA	UN
COMUNE			PROV.
SERVIZI ACCESSORI RICHIESTI	<input type="checkbox"/> Via aerea <input checked="" type="checkbox"/> A.R. <input type="checkbox"/> Assegno € _____ (in cifre)		

Fraz. 35001 Sez. 22 Operaz. 52
 Causale: R 09/08/2021 12:38
 Peso gr.: 17 Tariffa € 6.50 Affr. € 6.50
 Serv.Ag.: AR
 Bollo (accettazione manuale)

TASSE

N. Raccomandata

15436425720-3



Posteitaliane

EP1816/EP1825 - Mod. 22 R - MOD. 040008 (ex 1808) - St. (1A69 - 1A35) Ed. 09

Accettazione **RACCOMANDATA**

È vietato introdurre denaro e valori nelle raccomandate: Poste Italiane SpA non ne risponde

RICEVUTA

Si prega di compilare a cura del mittente a macchina o in stampatello

DESTINATARIO	FANTE SILVIO		
VIA / PIAZZA	VIA CANTELMIA	5	N° CIV.
C.A.P.	46100	MANOVA	UN
COMUNE			PROV.
MITTENTE	TIBRE POINT SRL C/O G. SRL		
VIA / PIAZZA	VIA GIUSTIZIATI	13	N° CIV.
C.A.P.	46100	MANOVA	UN
COMUNE			PROV.
SERVIZI ACCESSORI RICHIESTI	<input type="checkbox"/> Via aerea <input checked="" type="checkbox"/> A.R. <input type="checkbox"/> Assegno € _____ (in cifre)		

Fraz. 35001 Sez. 22 Operaz. 53
 Causale: R 09/08/2021 12:39
 Peso gr.: 17 Tariffa € 6.50 Affr. € 6.50
 Serv.Ag.: AR
 Bollo (accettazione manuale)

TASSE

N. Raccomandata

15436425723-7



Posteitaliane

P1816/EP1825 - Mod. 22 R - MOD. 040008 (ex 1808) - St. (1A69 - 1A35) Ed. 09

Accettazione **RACCOMANDATA**

È vietato introdurre denaro e valori nelle raccomandate: Poste Italiane SpA non ne risponde

RICEVUTA

Si prega di compilare a cura del mittente a macchina o in stampatello

DESTINATARIO	TRUZZI CESARE		
VIA / PIAZZA	VIA SOLFERINO E SAN MARTINO 13		N° CIV.
C.A.P.	46100	MANOVA	UN
COMUNE			PROV.
MITTENTE	TIBRE POINT SRL C/O G. SRL		
VIA / PIAZZA	VIA GIUSTIZIATI	13	N° CIV.
C.A.P.	46100	MANOVA	UN
COMUNE			PROV.
SERVIZI ACCESSORI RICHIESTI	<input type="checkbox"/> Via aerea <input checked="" type="checkbox"/> A.R. <input type="checkbox"/> Assegno € _____ (in cifre)		

Fraz. 35001 Sez. 22 Operaz. 50
 Causale: R 09/08/2021 12:36
 Peso gr.: 17 Tariffa € 6.50 Affr. € 6.50
 Serv.Ag.: AR
 Bollo (accettazione manuale)

TASSE

N. Raccomandata

15436425722-6



Posteitaliane

EP1816/EP1825 - Mod. 22 R - MOD. 040008 (ex 1808) - St. (1A69 - 1A35) Ed. 09

Accettazione **RACCOMANDATA**

È vietato introdurre denaro e valori nelle raccomandate: Poste Italiane SpA non ne risponde

RICEVUTA

Si prega di compilare a cura del mittente a macchina o in stampatello

DESTINATARIO	LANZI LAURA		
VIA / PIAZZA	STRADA CHIESANUOVA	16	N° CIV.
C.A.P.	46100	MANOVA	UN
COMUNE			PROV.
MITTENTE	TIBRE POINT SRL C/O G. SRL		
VIA / PIAZZA	VIA GIUSTIZIATI 13	13	N° CIV.
C.A.P.	46100	MANOVA	UN
COMUNE			PROV.
SERVIZI ACCESSORI RICHIESTI	<input type="checkbox"/> Via aerea <input checked="" type="checkbox"/> A.R. <input type="checkbox"/> Assegno € _____ (in cifre)		

Fraz. 35001 Sez. 22 Operaz. 51
 Causale: R 09/08/2021 12:37
 Peso gr.: 17 Tariffa € 6.50 Affr. € 6.50
 Serv.Ag.: AR
 Bollo (accettazione manuale)

TASSE

N. Raccomandata

15436425725-9



Posteitaliane

EP1816/EP1825 - Mod. 22 R - MOD. 04000B (ex 1816) - SL (1A69 - 1A35) Ed. 09

Accettazione **RACCOMANDATA**

È vietato introdurre denaro e valori nelle raccomandate: Poste Italiane SpA non ne risponde

RICEVUTA

Si prega di compilare a cura del mittente a macchina o in stampatello

DESTINATARIO	MARCHI GABRIELLA		
	VIALE G. GOBIO 3		
VIA / PIAZZA	46100	MANTOVA	N° CIV. UN
C.A.P.	COMUNE	PROV.	
MITTENTE	TIBRE POINT SRL C/O G. SRL		
	VIA GIUSTIZIATI 13		
VIA / PIAZZA	46100	MANTOVA	N° CIV. UN
C.A.P.	COMUNE	PROV.	
SERVIZI ACCESSORI RICHIESTI	<input type="checkbox"/> Via aerea <input checked="" type="checkbox"/> A.R. <input type="checkbox"/> Assegno € _____ (in cifre)		

Fraz. 35001
Causale: R
Peso gr.: 17
Serv. Agg.: AR

Sez. 22 Operaz. 48
09/08/2021 12:35
Tariffa € 6.50 Affr. € 6.50

TASSE

N. Raccomandata

15436425727-1



Posteitaliane

EP1816/EP1825 - Mod. 22 R - MOD. 04000B (ex 1816) - SL (1A69 - 1A35) Ed. 09

Accettazione **RACCOMANDATA**

È vietato introdurre denaro e valori nelle raccomandate: Poste Italiane SpA non ne risponde

RICEVUTA

Si prega di compilare a cura del mittente a macchina o in stampatello

DESTINATARIO	MOZZINI MIлена		
	VIA TAMBURINI 12		
VIA / PIAZZA	42122	REGGIO EMILIA	N° CIV. RE
C.A.P.	COMUNE	PROV.	
MITTENTE	TIBRE POINT SRL C/O G. SRL		
	VIA GIUSTIZIATI 13		
VIA / PIAZZA	46100	MANTOVA	N° CIV. UN
C.A.P.	COMUNE	PROV.	
SERVIZI ACCESSORI RICHIESTI	<input type="checkbox"/> Via aerea <input checked="" type="checkbox"/> A.R. <input type="checkbox"/> Assegno € _____ (in cifre)		

Fraz. 35001
Causale: R
Peso gr.: 17
Serv. Agg.: AR

Sez. 22 Operaz. 46
09/08/2021 12:33
Tariffa € 6.50 Affr. € 6.50

TASSE

N. Raccomandata

15436425724-8



Posteitaliane

EP1816/EP1825 - Mod. 22 R - MOD. 04000B (ex 1816) - SL (1A69 - 1A35) Ed. 09

Accettazione **RACCOMANDATA**

È vietato introdurre denaro e valori nelle raccomandate: Poste Italiane SpA non ne risponde

RICEVUTA

Si prega di compilare a cura del mittente a macchina o in stampatello

DESTINATARIO	MARCOLONGO CARLA		
	PIAZZALE MONFERRATO 3		
VIA / PIAZZA	46100	MANTOVA	N° CIV. UN
C.A.P.	COMUNE	PROV.	
MITTENTE	TIBRE POINT SRL C/O G. SRL		
	VIA GIUSTIZIATI 13		
VIA / PIAZZA	46100	MANTOVA	N° CIV. UN
C.A.P.	COMUNE	PROV.	
SERVIZI ACCESSORI RICHIESTI	<input type="checkbox"/> Via aerea <input checked="" type="checkbox"/> A.R. <input type="checkbox"/> Assegno € _____ (in cifre)		

Fraz. 35001
Causale: R
Peso gr.: 17
Serv. Agg.: AR

Sez. 22 Operaz. 49
09/08/2021 12:35
Tariffa € 6.50 Affr. € 6.50

TASSE

N. Raccomandata

15436425726-0



Posteitaliane

EP1816/EP1825 - Mod. 22 R - MOD. 04000B (ex 1816) - SL (1A69 - 1A35) Ed. 09

Accettazione **RACCOMANDATA**

È vietato introdurre denaro e valori nelle raccomandate: Poste Italiane SpA non ne risponde

RICEVUTA

Si prega di compilare a cura del mittente a macchina o in stampatello

DESTINATARIO	MOZZINI LUISA		
	VIA E. DUGONI 3		
VIA / PIAZZA	46100	MANTOVA	N° CIV. UN
C.A.P.	COMUNE	PROV.	
MITTENTE	TIBRE POINT SRL C/O G. SRL		
	VIA GIUSTIZIATI 13		
VIA / PIAZZA	46100	MANTOVA	N° CIV. UN
C.A.P.	COMUNE	PROV.	
SERVIZI ACCESSORI RICHIESTI	<input type="checkbox"/> Via aerea <input checked="" type="checkbox"/> A.R. <input type="checkbox"/> Assegno € _____ (in cifre)		

Fraz. 35001
Causale: R
Peso gr.: 17
Serv. Agg.: AR

Sez. 22 Operaz. 47
09/08/2021 12:34
Tariffa € 6.50 Affr. € 6.50

TASSE

N. Raccomandata

15436425729-3



Posteitaliane

EP1816/EP1825 - Mod. 22 R - MOD. 040008 (ex 81808) - St. (1A69 - 1A35) Ed. 09

Accettazione **RACCOMANDATA**

RICEVUTA

È vietato introdurre denaro e valori nelle raccomandate: Poste Italiane SpA non ne risponde

Si prega di compilare a cura del mittente a macchina o in stampatello

DESTINATARIO	MUZZARELLI DANIELE	
	VIA / PIAZZA	VIA ROMA 706
	C.A.P.	46047 PORTO MANTOVANO UN PROV.
MITTENTE	TIBRE POINT SRL C/O G. SRL	
	VIA / PIAZZA	VIA GIUSTIZIATI 13
	C.A.P.	46100 MANTOVA UN PROV.
SERVIZI ACCESSORI RICHIESTI <input type="checkbox"/> Via aerea <input checked="" type="checkbox"/> A.R. <input type="checkbox"/> Assegno € _____ (in cifre)		

Fraz. 35001 Sez. 22 Operaz. 44
 Causale: R 09/08/2021 12:31
 Peso gr.: 17 Tariffa € 6.50 Affr. € 6.50
 Serv. Agg.: AR

Bollo
(accettazione manuale)

TASSE

N. Raccomandata

15436425728-2



Posteitaliane

EP1816/EP1825 - Mod. 22 R - MOD. 040008 (ex 81808) - St. (1A69 - 1A35) Ed. 09

Accettazione **RACCOMANDATA**

RICEVUTA

È vietato introdurre denaro e valori nelle raccomandate: Poste Italiane SpA non ne risponde

Si prega di compilare a cura del mittente a macchina o in stampatello

DESTINATARIO	MOZZINI SARA	
	VIA / PIAZZA	VIA UNGARETTI 18
	C.A.P.	46010 CURTATONE UN PROV.
MITTENTE	TIBRE POINT SRL C/O G. SRL	
	VIA / PIAZZA	VIA GIUSTIZIATI 13
	C.A.P.	46100 MANTOVA UN PROV.
SERVIZI ACCESSORI RICHIESTI <input type="checkbox"/> Via aerea <input checked="" type="checkbox"/> A.R. <input type="checkbox"/> Assegno € _____ (in cifre)		

Fraz. 35001 Sez. 22 Operaz. 45
 Causale: R 09/08/2021 12:32
 Peso gr.: 17 Tariffa € 6.50 Affr. € 6.50
 Serv. Agg.: AR

Bollo
(accettazione manuale)

TASSE

N. Raccomandata

15436425731-7



Posteitaliane

EP1816/EP1825 - Mod. 22 R - MOD. 040008 (ex 81808) - St. (1A69 - 1A35) Ed. 09

Accettazione **RACCOMANDATA**

RICEVUTA

È vietato introdurre denaro e valori nelle raccomandate: Poste Italiane SpA non ne risponde

Si prega di compilare a cura del mittente a macchina o in stampatello

DESTINATARIO	PELOSO FRANCA	
	VIA / PIAZZA	VIA M. DONATI 5
	C.A.P.	46100 MANTOVA UN PROV.
MITTENTE	TIBRE POINT SRL C/O G. SRL	
	VIA / PIAZZA	VIA GIUSTIZIATI 13
	C.A.P.	46100 MANTOVA UN PROV.
SERVIZI ACCESSORI RICHIESTI <input type="checkbox"/> Via aerea <input checked="" type="checkbox"/> A.R. <input type="checkbox"/> Assegno € _____ (in cifre)		

Fraz. 35001 Sez. 22 Operaz. 42
 Causale: R 09/08/2021 12:29
 Peso gr.: 17 Tariffa € 6.50 Affr. € 6.50
 Serv. Agg.: AR

Bollo
(accettazione manuale)

TASSE

N. Raccomandata

15436425730-6



Posteitaliane

EP1816/EP1825 - Mod. 22 R - MOD. 040008 (ex 81808) - St. (1A69 - 1A35) Ed. 09

Accettazione **RACCOMANDATA**

RICEVUTA

È vietato introdurre denaro e valori nelle raccomandate: Poste Italiane SpA non ne risponde

Si prega di compilare a cura del mittente a macchina o in stampatello

DESTINATARIO	PARROCCHIA DI SAN LUIGI GONZAGA	
	VIA / PIAZZA	VIA DEFENDI SEMEGHINI 8
	C.A.P.	46100 MANTOVA UN PROV.
MITTENTE	TIBRE POINT SRL C/O G. SRL	
	VIA / PIAZZA	VIA GIUSTIZIATI 13
	C.A.P.	46100 MANTOVA UN PROV.
SERVIZI ACCESSORI RICHIESTI <input type="checkbox"/> Via aerea <input checked="" type="checkbox"/> A.R. <input type="checkbox"/> Assegno € _____ (in cifre)		

Fraz. 35001 Sez. 22 Operaz. 43
 Causale: R 09/08/2021 12:30
 Peso gr.: 17 Tariffa € 6.50 Affr. € 6.50
 Serv. Agg.: AR

Bollo
(accettazione manuale)

TASSE



Posteitaliane

EP1816/EP1825 - Mod. 22 R - MOD. 04005B (ex 0100) - SL (1A09 - 1A30) Ed. 09

Accettazione **RACCOMANDATA**

RICEVUTA

È vietato introdurre denaro e valori nelle raccomandate: Poste Italiane SpA non ne risponde

Si prega di compilare a cura del mittente a macchina o in stampatello

DESTINATARIO	PERONDINI ROBERTO		
	DESTINATARIO		
	STRADELLO ZUCCOLI		
	VIA / PIAZZA		5/A
	41012	ARPI	N° CIV.
	C.A.P.	COMUNE	PROV.
MITTENTE	TIBRE POINT SRL C/O G. SRL		
	MITTENTE		
	VIA GIUSTIZIATI		
	VIA / PIAZZA		13
	46100	MANTOVA	N° CIV.
	C.A.P.	COMUNE	PROV.
SERVIZI ACCESSORI RICHIESTI		<input type="checkbox"/> Via aerea <input checked="" type="checkbox"/> A.R.	
Contrassegnare la casella interessata		<input type="checkbox"/> Assegno € _____ (in cifre)	

Fraz. 35001

Sez. 22

Operaz. 41

Causale: R

09/08/2021 12:28

Peso gr.: 17

Tariffa € 6.50 Affr. € 6.50

Serv.Aggr.: AR

Bollo
(accettazione manuale)

TASSE